



**REGISTRO FOTOGRÁFICO  
PROGRAMA DE MANTENIMIENTO DE EDIFICIOS ESCOLARES PÚBLICOS**

Ministerio de Educación  
G U A T E M A L A

SITUACIÓN DEFICIENCIAS DETERMINADAS

PREVIO

DURANTE

POSTERIOR

DEPARTAMENTO:	BAJA VERAPAZ	MUNICIPIO:	PURULHÁ
NOMBRE DEL ESTABLECIMIENTO:	INEB	DIRECCIÓN DEL ESTABLECIMIENTO:	BARRIO EL CALVARIO
CÓDIGO DEL ESTABLECIMIENTO:	15-08-0208-45	FECHA:	30/11/2024



Foto1: MEJORAMIENTO DE ÁREA DE SERVICIOS SANITARIOS



Foto 2: REPARACIÓN DE PUERTAS (Pintura, Reparación, Cambio de Chapaz)



Foto 3: REPARACIÓN O SUSTITUCIÓN DE MÓDULO DE COCINA



Foto 4: REPARACIÓN O SUSTITUCIÓN DE MÓDULO DE COCINA

Observación: Si es necesario se pueden agregar hojas adicionales y actualizar el número de hojas.

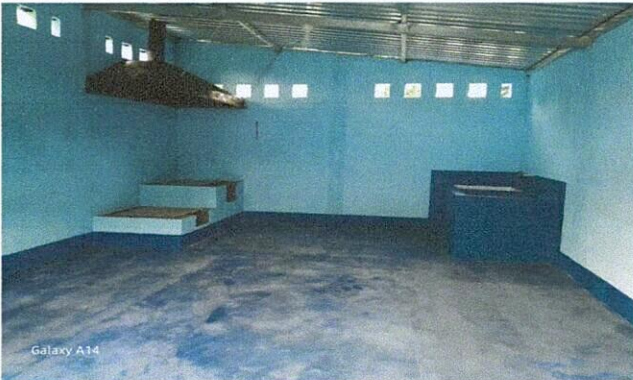
Firma y sello del Presidente de la OPE

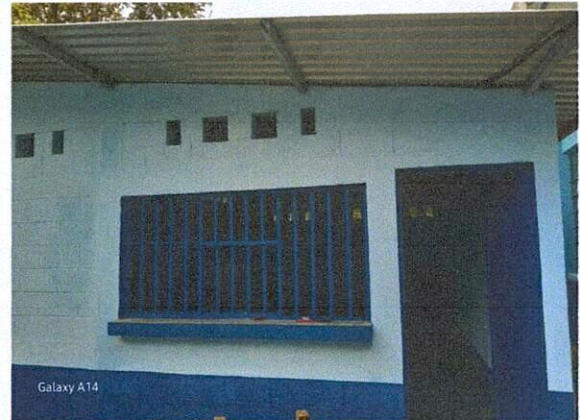

Firma y Sello Director Centro Educativo Público

